Lecuo STANDARD

カード型特定小電力トランシーバー

P1500

免許・資格不要

最高のおもてなしを届けるために。

軽さ　63g
薄さ　8mm

カード型特定小電力トランシーバー　P1500

アンテナ内蔵でシンプルデザインの特定小電力トランシーバー。フロアスタッフの連絡に最適です。

●主な機能

●カードサイズ

今までにない、薄く軽いトランシーバーです。アンテナ内蔵なので突起物もありません。身に付けていることが負担にならず、見た目にも違和感がありません。

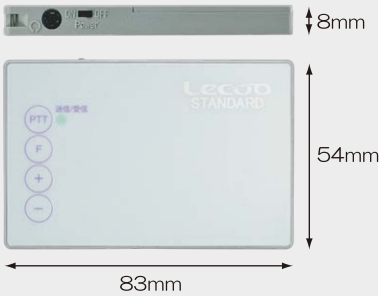

●音声ガイダンス機能

チャンネルなどの設定情報を音声ガイダンスで案内します。

●ハンズフリー

両手がふさがっていても、VOX 機能により音声の入力を感知して送信状態にすることができます。

●マイク感度切り替え

お使いの環境に合わせて、マイク感度を 2 段階に変更することができます。

●リピータ（中継器）対応

リピータ R2000 を使用することにより、通話エリアを拡大できます。

リピータ R2000 が P1500 の電波を中継し、通話エリアを拡大できます。

●関連製品

リピータ（中継器）
R2000

卓上型特定小電力トランシーバー
B1500

●定格

使用周波数	単信送受信	422MHz 帯 20 チャンネル
	半複信受信	421MHz 帯 27 チャンネル
	半複信送信	440MHz 帯 27 チャンネル
電波型式	F3E	
通信方式	単信方式、半複信方式	
送信出力	10mW	
受信感度	-8dBμ以下（12dB SINAD）	
オーディオ出力	2.5mW 以上（32Ω負荷）	
トーンスケルチ機能	CTCSS 38 波	
電源電圧	DC3.7V	
消費電流	送信 約 90mA、受信 約 90mA	
	待受 約 50mA	
電池使用可能時間	約 13 時間	
	（送信：受信：待受＝1：1：8）	
通話距離の目安	約 300m（見通しが効く場所にて）	
使用温度範囲	-10℃～ +50℃	
寸法	幅 83mm 高さ 54mm 奥行 8mm	
質量	63g 以下	
付属品	リチウムイオン電池パック（LB150JA）	
	イヤホンマイク（MP150JA）	
	AC アダプター（AC150JA）	
	USB ケーブル（AW150JA）	
	取扱説明書、保証書	

本機は技術基準適合証明取得機種です

●オプション

リチウムイオン電池パック
LB150JA（650mAh）

AC アダプター
AC150JA

5 連充電器
CG150JA

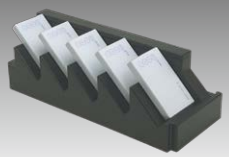

イヤホンマイク
MP150JA

USB ケーブル
AW150JA

キャリングケース
LC150JA

イヤホンマイク
MP151JA

⚠注意

正しく安全にお使いいただくため、ご使用前に必ず「取扱説明書」をよくお読みください。

■製造元　株式会社CSR　http://www.kcsr.co.jp/lecuo.html

本社　〒252-0303 神奈川県相模原市南区相模大野 5-33-4
TEL 042-703-5100（営業部）9:00 ～ 17:00（土日祝日を除く）

札幌営業所　〒060-0004 札幌市中央区北4条西16-1テルウェル札幌第2ビル2階
TEL 011-633-8200

福岡営業所　〒812-0041 福岡市博多区吉塚4-10-48 福岡インタービル 5-D
TEL 092-260-1351

■お問い合せ先

2016 年 7 月現在　仕様・規格・外観は改良のため予告なく変更する場合があります　28BC49EA06